

INSTALLATION DE VOTRE PRIUM-3S EN USB SUR PC

Ne connectez pas votre lecteur PRIUM-3S avant d'avoir installé le pilote USB

➤ **Installation du pilote USB du PRIUM-3S**

La connexion USB de votre PRIUM-3S est garantie sous Windows® 2000 et Windows® XP.

Quittez toutes les applications et introduisez le CDROM d'installation du PRIUM-3S. Exécutez le fichier setup.exe, la fenêtre suivante apparaît :

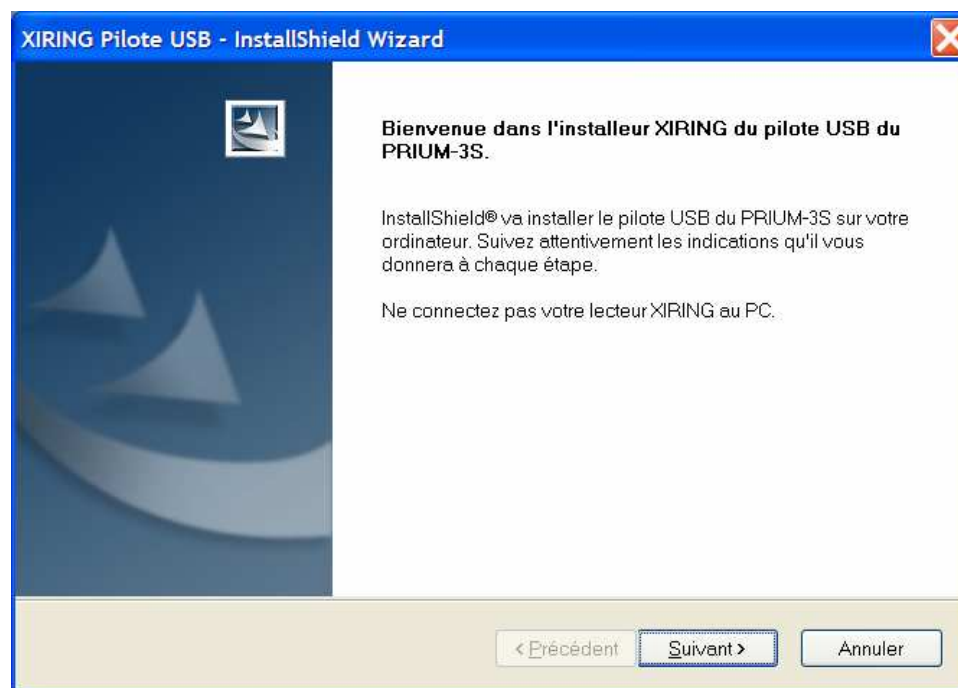

CLIQUEZ SUR **SUIVANT**.

L'installation propose ensuite un répertoire par défaut pour installer les fichiers du pilote. Il est fortement déconseillé de NE PAS MODIFIER cet emplacement.

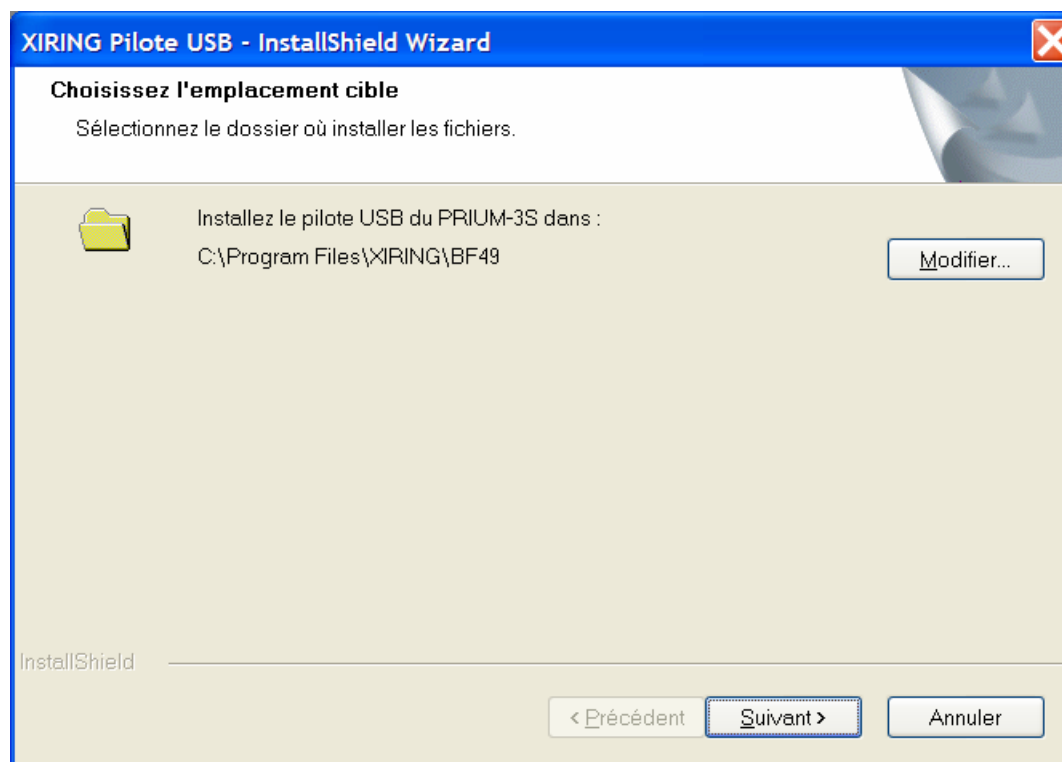

CLIQUEZ SUR **SUIVANT**.

L'installation du pilote de votre PRIUM-3S s'effectue :

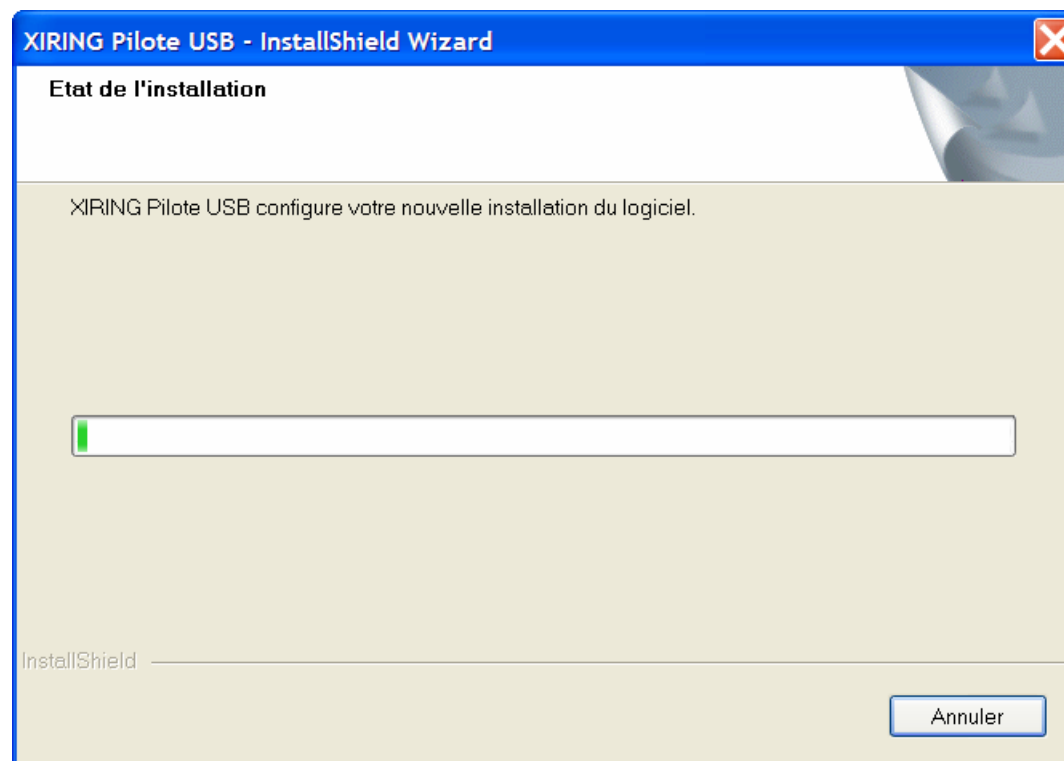

Un nouvel écran vous informe que le pilote va maintenant être enregistré sur votre ordinateur :

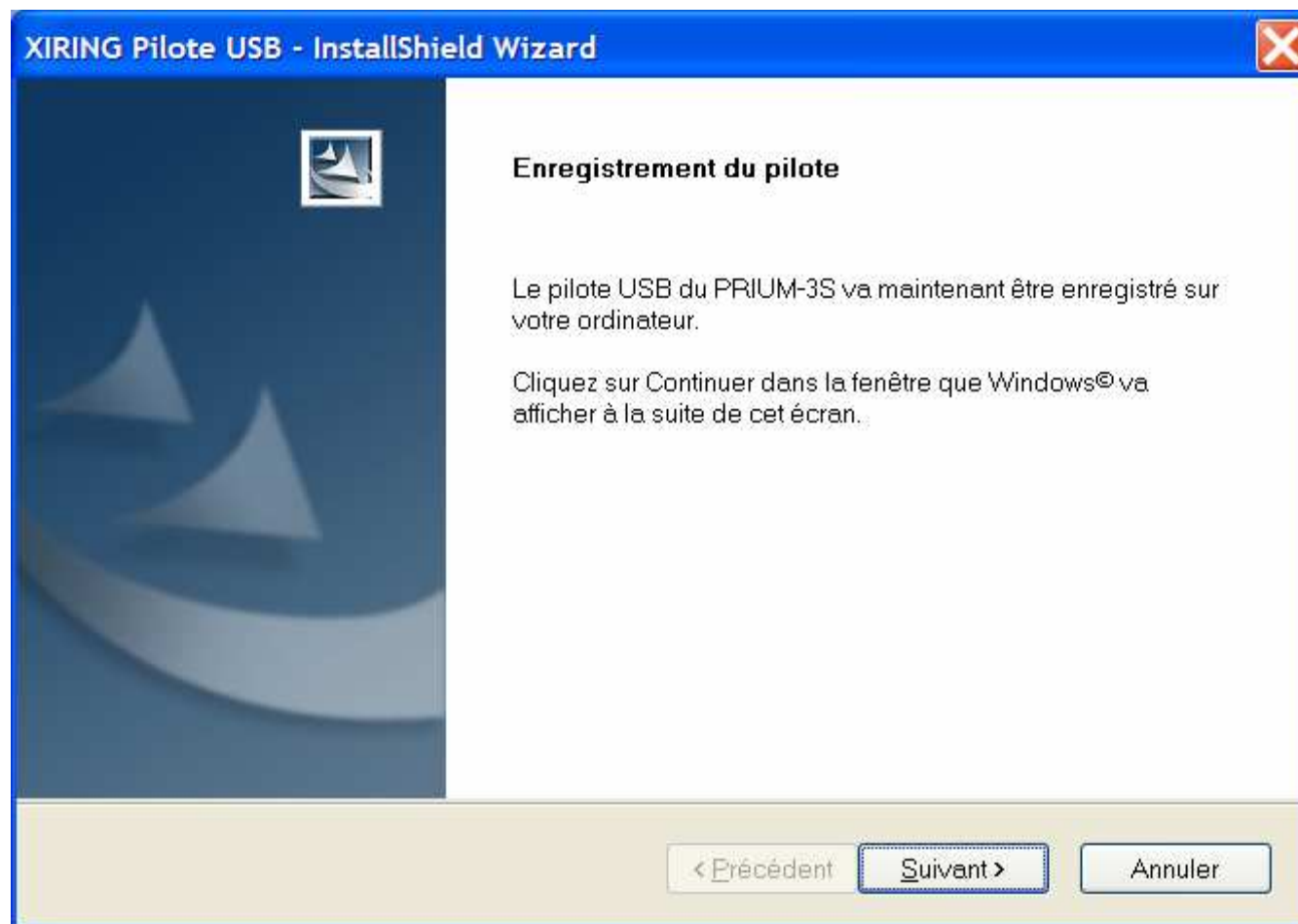

CLIQUEZ SUR **SUIVANT**.

Une nouvelle fenêtre vous informe que le lecteur n'est pas certifié par Microsoft :

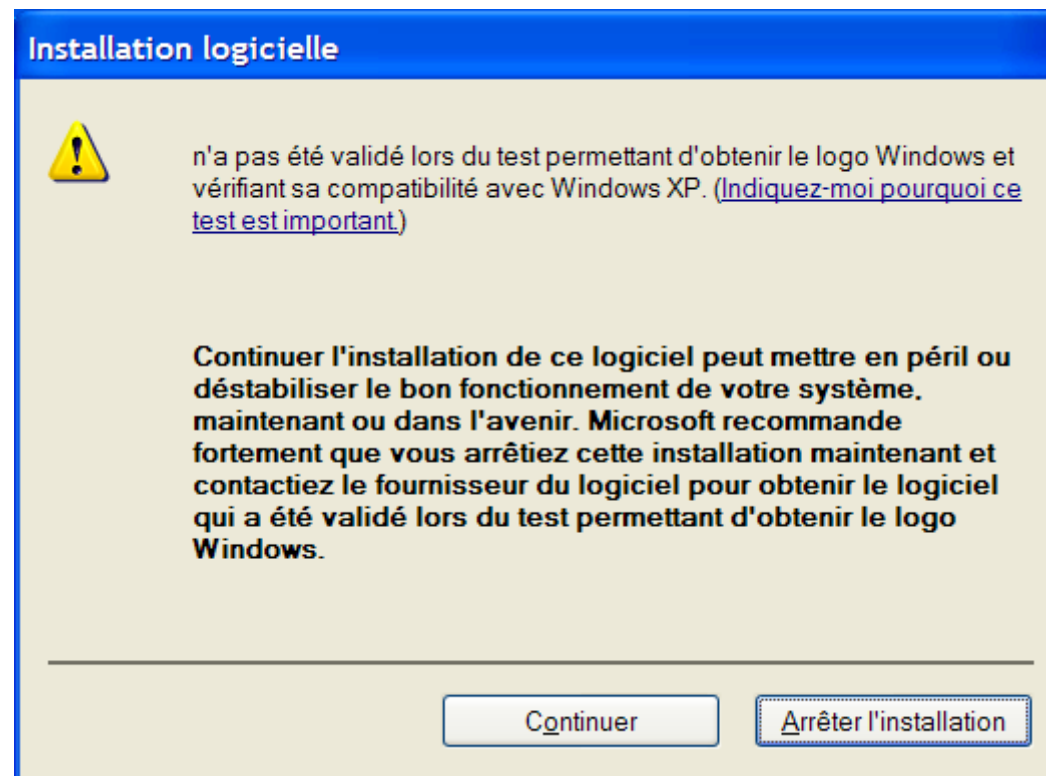

CLIQUEZ SUR **CONTINUER**.

Un dernier écran vous informe que le pilote USB de votre PRIUM-3S est correctement installé.

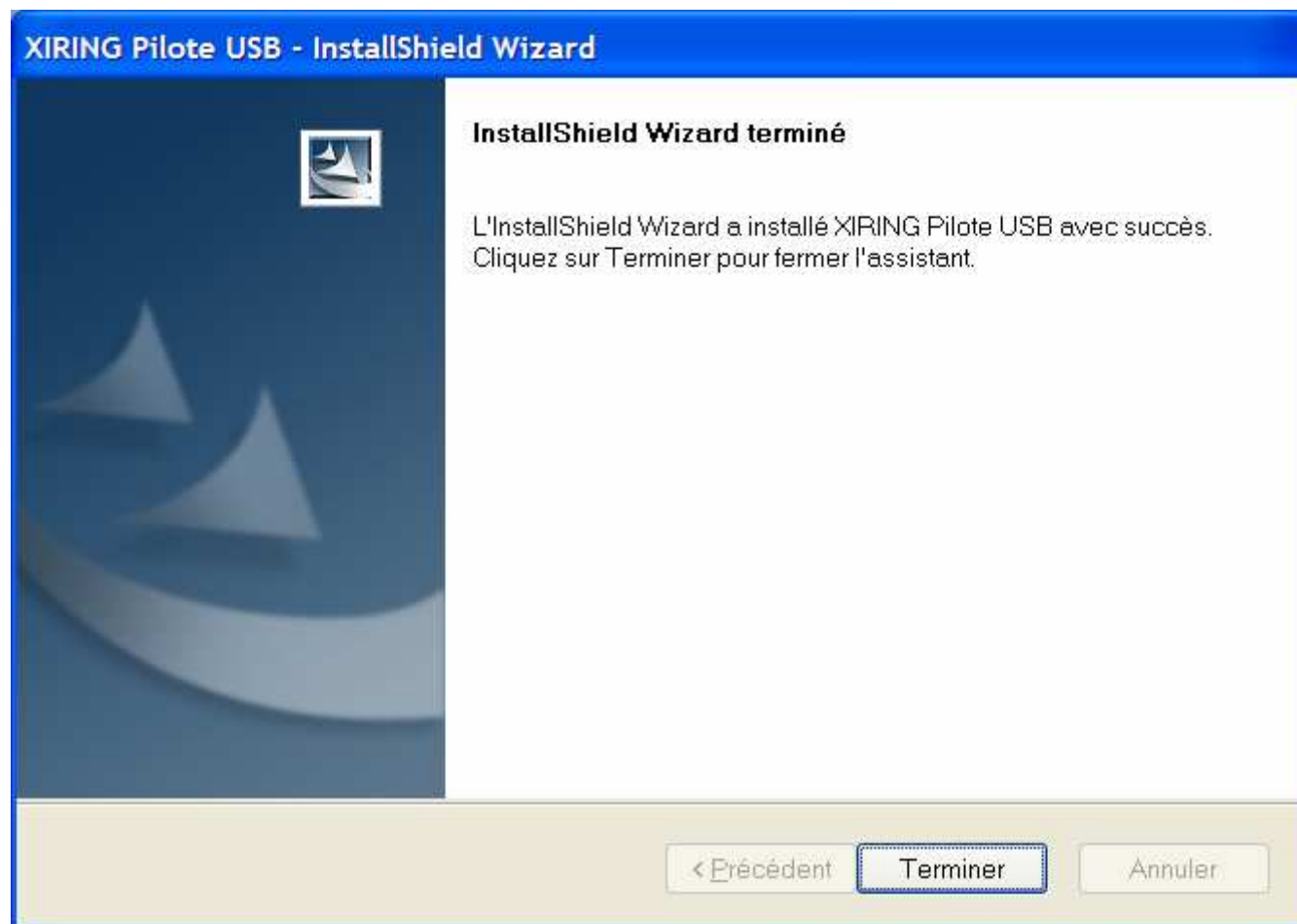

CLIQUEZ SUR **TERMINER** POUR SORTIR DE L'INSTALLEUR DE PILOTE.

➤ **Installation du lecteur PRIUM-3S**

Connectez maintenant votre PRIUM-3S à votre ordinateur comme indiqué dans le manuel utilisateur. Attention !! Si vous déplacez le câble USB d'une prise vers une autre, une nouvelle installation du lecteur sera nécessaire et un nouveau numéro de port sera attribué. Vous devrez donc paramétrer à nouveau votre logiciel Santé. Un premier écran vous indique qu'un nouveau matériel est détecté :

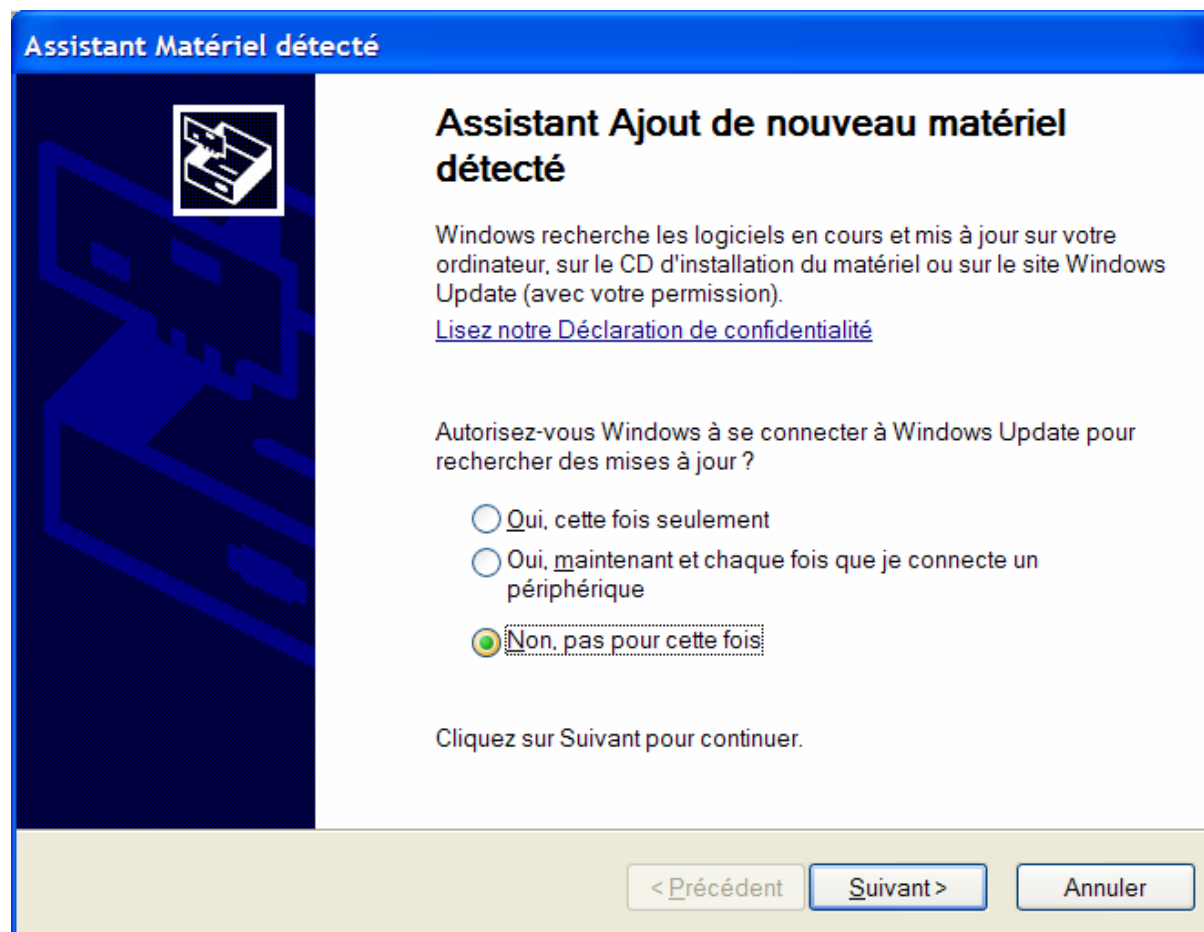

CLIQUEZ SUR LE BOUTON RADIO **NON, PAS POUR CETTE FOIS** PUIS SUR LE BOUTON **SUIVANT**.

Un nouvel écran vous propose d'installer le logiciel.

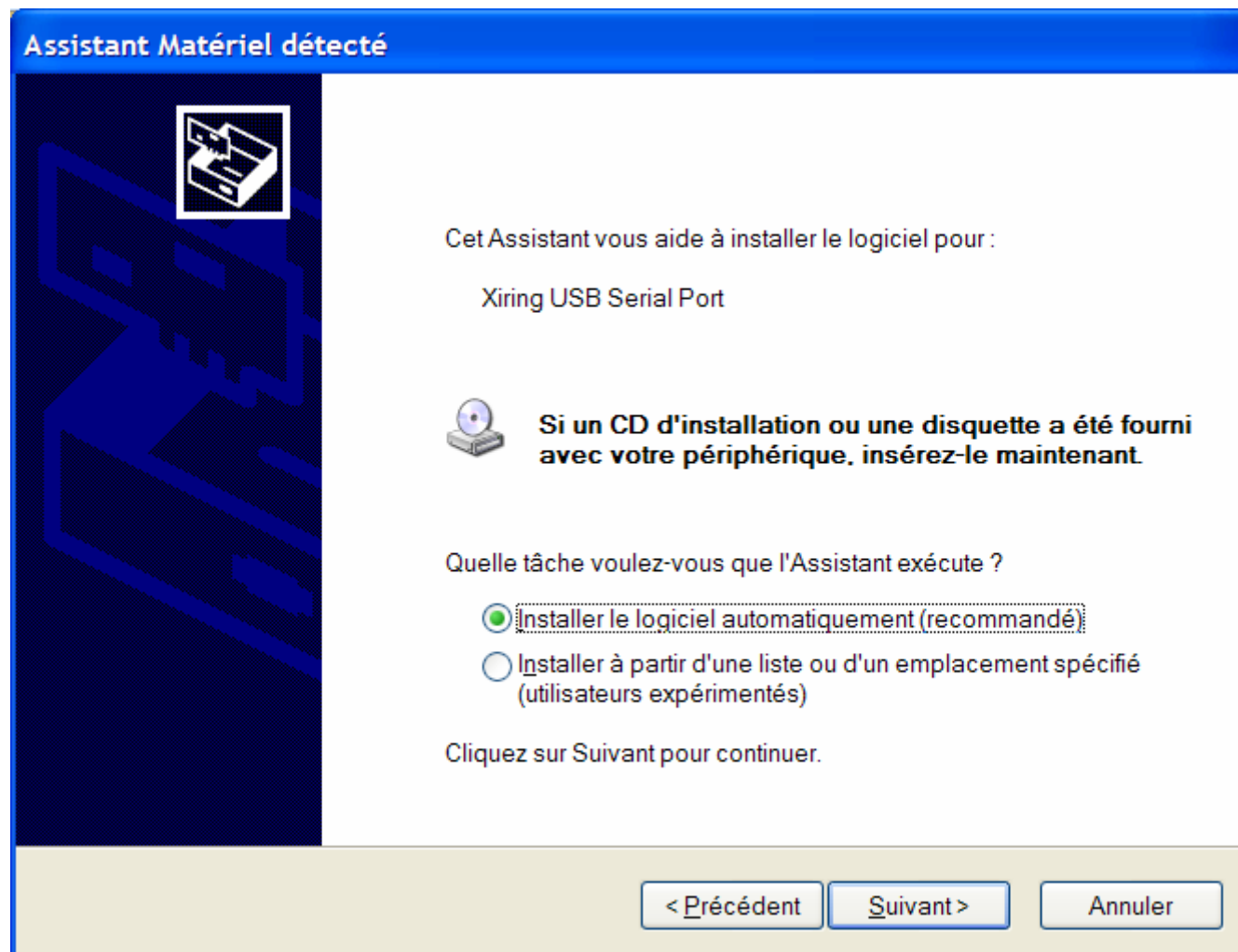

LE PILOTE AYANT ETE PREALABLEMENT INSTALLE, LAISSEZ L'OPTION **INSTALLER LE LOGICIEL AUTOMATIQUEMENT (RECOMMANDE)** PUIS CLIQUEZ SUR LE BOUTON **SUIVANT**.

Un nouvel écran vous informe, de nouveau, que le lecteur n'est pas certifié par Microsoft :

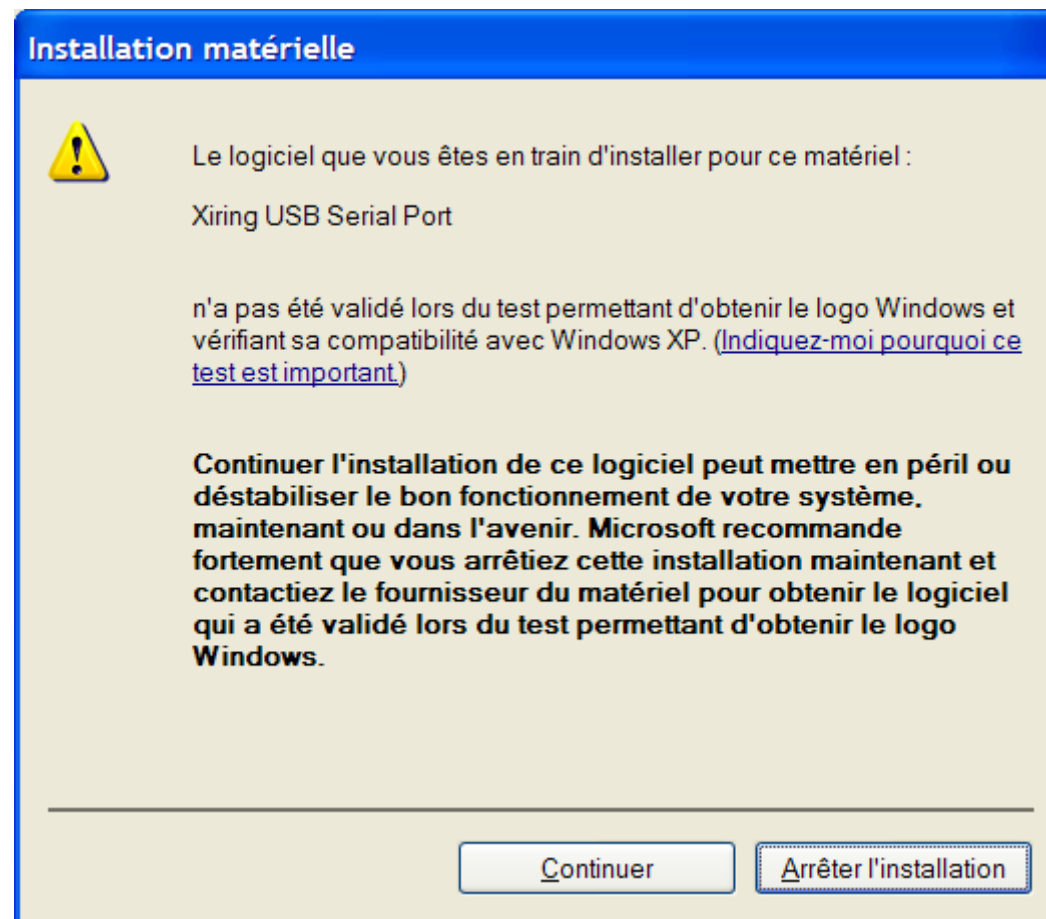

CLIQUEZ SUR LE BOUTON **CONTINUER**.

L'installation du lecteur s'effectue.

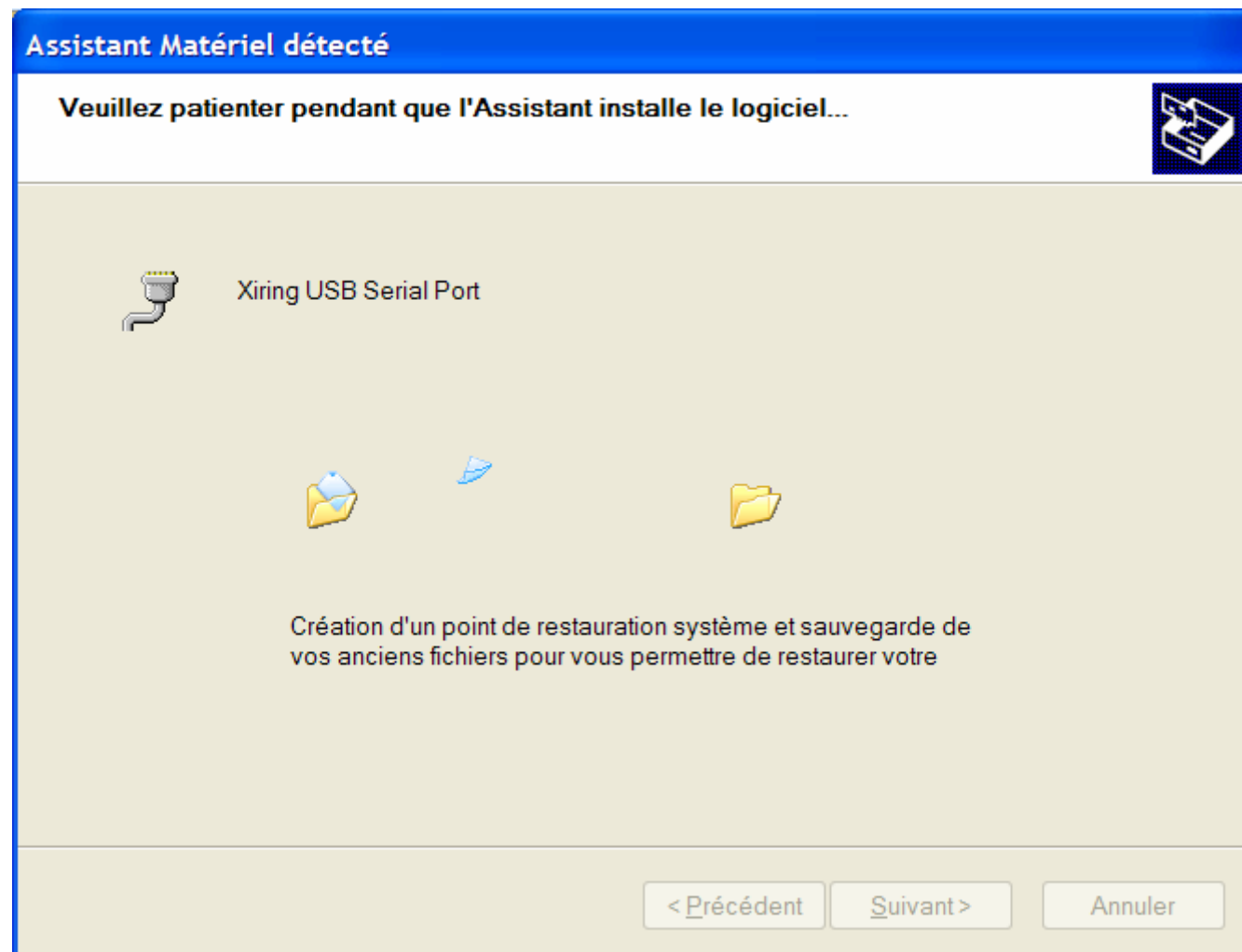

Votre lecteur PRIUM-3S est alors installé en USB.



CLIQUEZ SUR **TERMINER** POUR SORTIR DE L'INSTALLEUR DE MATERIEL.

➤ ***Repérer le numéro du port sur lequel est connecté votre PRIUM-3S***

Afin de renseigner dans votre logiciel Santé le numéro du port sur lequel est connecté votre PRIUM-3S, vous devez effectuer les manipulations suivantes.

Appuyez simultanément sur les touches Windows et Pause de votre clavier.



La fenêtre suivante apparaît.

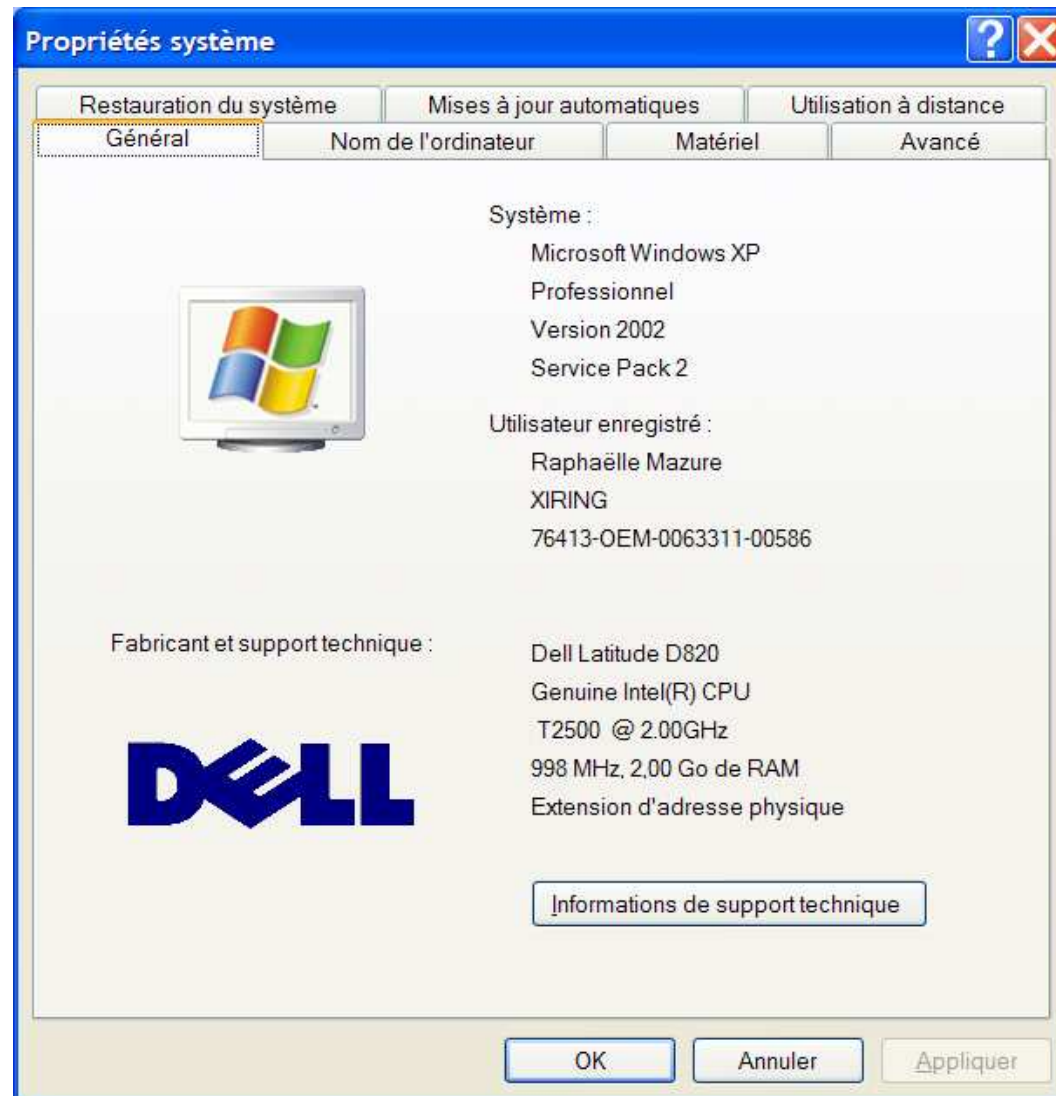

CLIQUEZ SUR L'ONGLET **MATERIEL**.

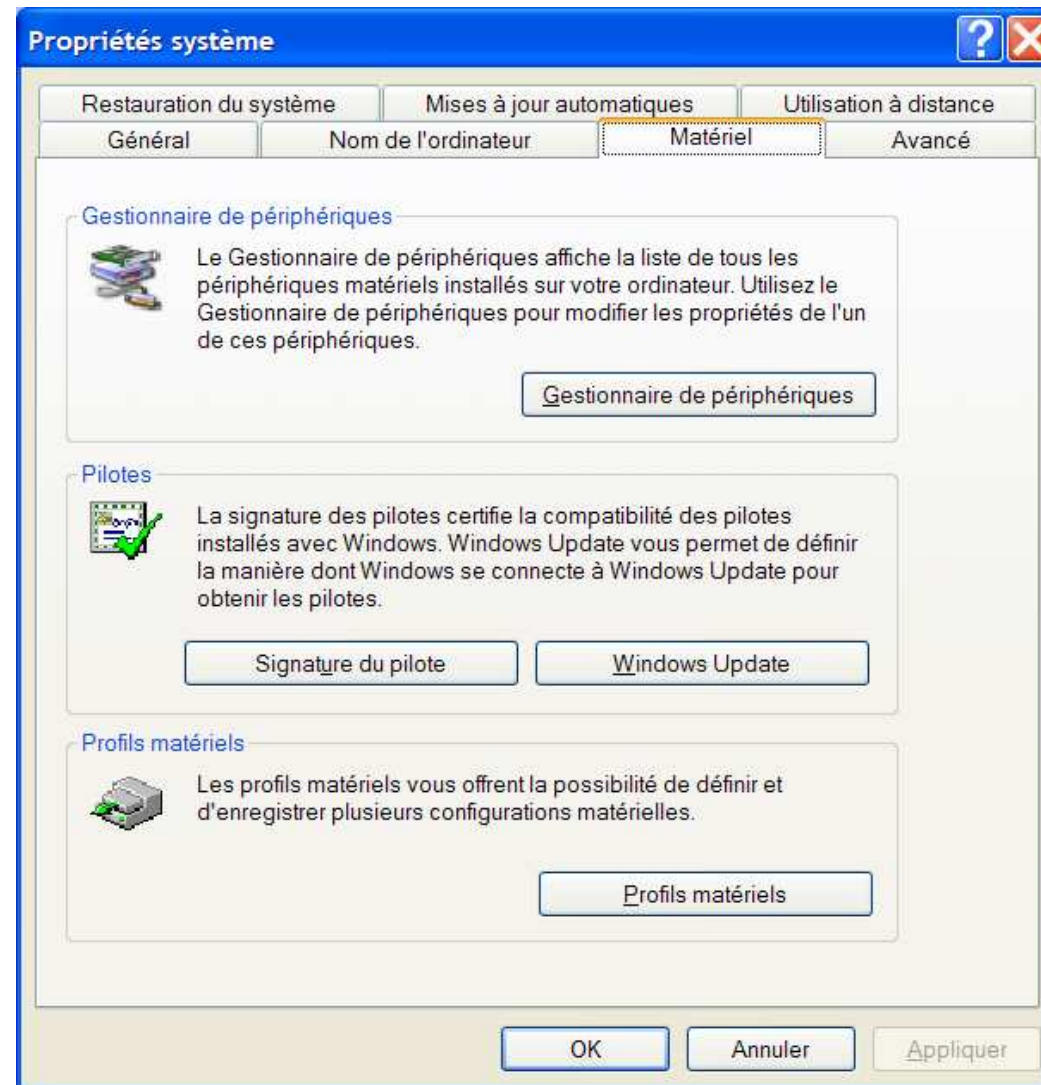

CLIQUEZ SUR LE BOUTON **GESTIONNAIRE DE PERIPHERIQUES**.

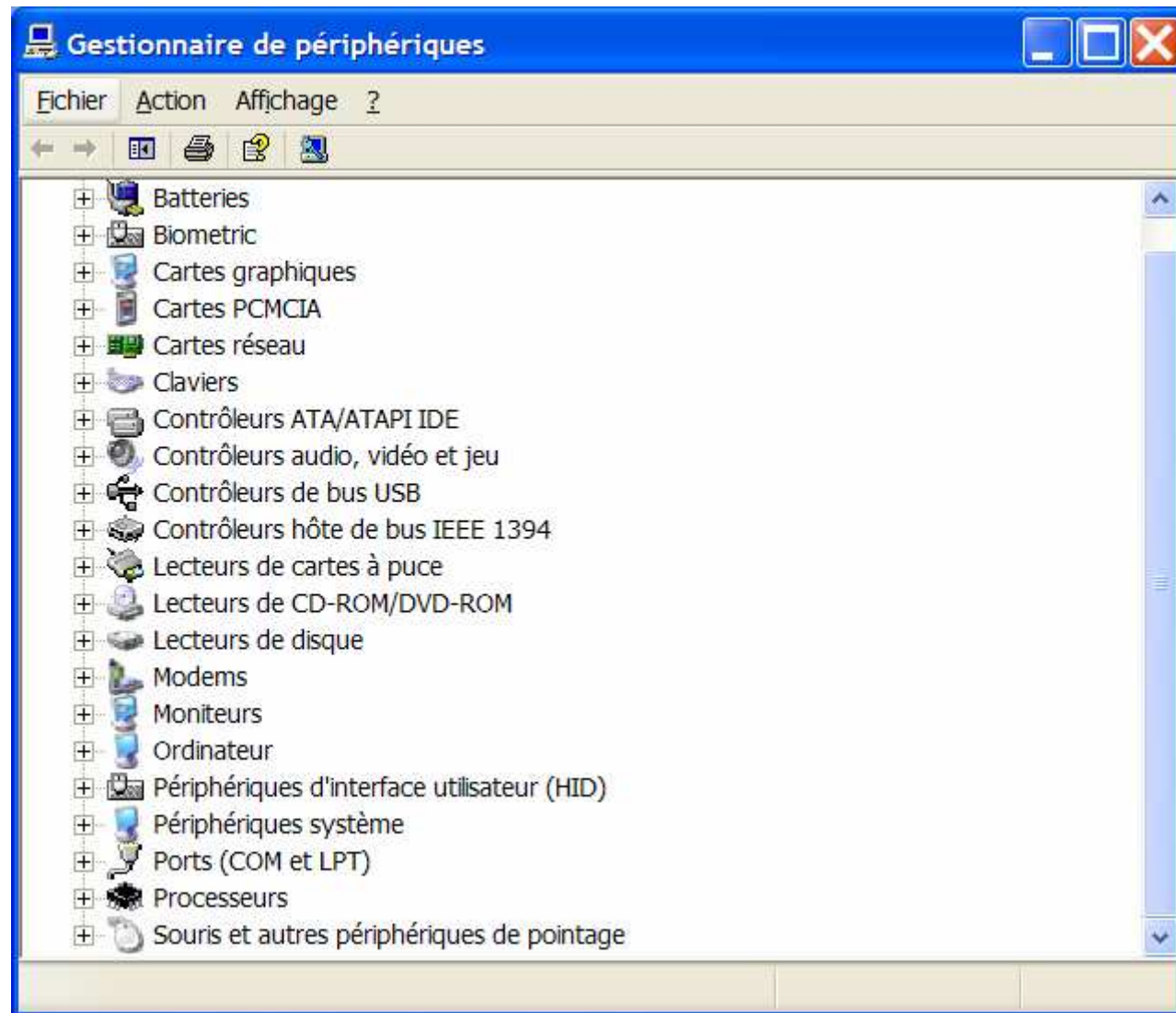

DOUBLE CLIQUEZ SUR LA LIGNE **PORTS (COM ET LPT)**.

Votre lecteur PRIUM-3S est repéré par le texte **XIRING USB Serial Port (COMx)**. Le libellé est surligné dans l'exemple suivant.

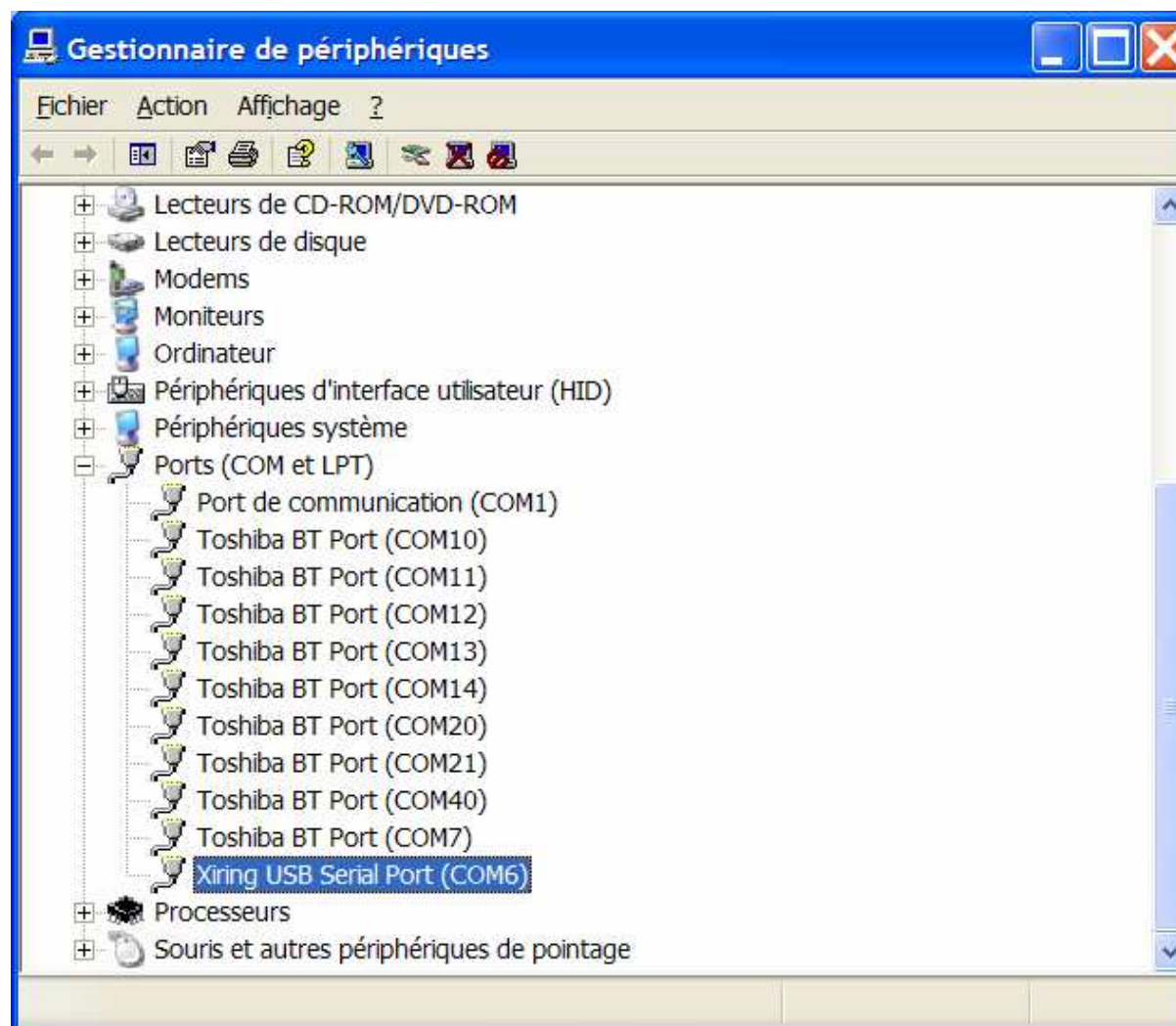

Le numéro du port sur lequel est connecté votre PRIUM-3S est noté entre parenthèses.